

## 創立70周年記念企画展

「<sup>きんからかわし</sup>金唐革紙 ～文明開化を彩った和紙製壁紙～」

2020年3月17日（火）～6月28日（日） 開催

明治時代に洋館の壁を飾った金唐革紙、製作用版木ロール、復原・創作作品を紹介

「金唐革紙」は、中世ヨーロッパで王侯貴族の城館の壁、天井などに使われた装飾革である金唐革を、明治初期に和紙で模造した「擬革紙」の一種です。壁紙としてヨーロッパへ盛んに輸出された他、鹿鳴館をはじめ明治期から昭和初期にかけての近代建築の壁などを彩りました。

昭和中頃に、金唐革紙の製法は一時途絶えましたが、<sup>うえだたかし</sup>上田尚氏が金唐紙研究所を創設し、当館所蔵の金唐革紙製作用版木ロールなどを用いて「金唐紙」として復原しました。現在は国選定保存技術者に認定され、各地の重要文化財建造物の金唐紙製作に携わられている。

本企画展では、金唐革紙製作に用いる精緻な彫刻を施した版木ロールや、明治時代に製作された金唐革紙の見本など、当館所蔵資料を中心に展示すると共に、上田氏が復原・創作された金唐紙作品も併せて紹介します。

## 展示関連イベント

## ◆金唐革紙ワークショップ（実演・体験会）

4月29日（祝・水）13：30～15：30

講師：上田尚（金唐紙研究所代表）・金唐紙研究所スタッフ

定員／費用

・実演会：定員なし（随時見学可）／費用：無料（入館料別）

・体験会：20名（当日先着順）／費用(打込み体験)：1,000円（入館料別）

金唐革紙の製作工程（箔貼り、打ち込み、彩色を予定）の実演・体験会。国選定保持技術者に認定されている上田尚氏をはじめ、金唐紙研究所スタッフによる実演をまじかで見ることができる他、箔貼りや打ち込みを体験できるチャンスもあります。

## ◆金唐革紙展トークショー

5月30日（土）13：30～15：00

講師：上田尚（金唐紙研究所代表）、

小林裕幸・岡野法子（文化財建造物保存技術協会）

定員：50名（要申込（当館ホームページより申込）） 費用：無料

◆かみはく友の会見学会 旧前田家本邸・洋館（東京都目黒区）

6月20日（土）13：30～15：30（予定）

定員20名（友の会会員限定・要申込）

費用：無料（交通費別）

\*内容（テーマ）未定。（詳細は、決定次第、ホームページ、SNSにて告知します）

◆ その他のイベント

◆ 創立70周年アートポスターをつくろう

5月5日（火・祝）13：30～15：00

講師：紙の博物館学芸員

定員：20名／費用：無料（入館料別）

絵の具や色紙を使って、館内に掲示する大きな70周年記念ポスターをつくります。

◆ 季節の紙すき教室

「母の日」5月9日（土）、10日（日）

「父の日」6月20日（土）、21日（日）

時間：13：00～14：30（当日12：50～14：15 整理券配布）

講師：紙の博物館スタッフ

定員：なし／費用：無料（入館料別）

季節にちなむ透かし柄や模様の入ったはがきやカードをつくります。

◆ 紙すき教室

毎週土・日曜日開催（5/30（土）は中止）

※新型コロナウイルス感染拡大防止の観点から、3月中は中止します。

詳細は、決まり次第ホームページにてお知らせします。

時間：13：00～14：30（当日12：50～14：15 整理券配布）

講師：紙の博物館スタッフ

定員：なし／費用：無料（入館料別）

牛乳パックを再生した原料から手すきのオリジナルはがき、またはしおりをつくります。

創立 70 周年記念企画展

## 「金唐革紙～文明開化を彩った和紙製壁紙～」開催概要

1. 名 称 創立 70 周年記念企画展「金唐革紙 ～文明開化を彩った和紙製壁紙～」
2. 会 期 2020 年 3 月 17 日（火）～6 月 28 日（日）
3. 開館時間 10：00～17：00 （入館は閉館の 30 分前まで）
4. 休館日 月曜日（5/4 は開館）、3/24（火）、4/30（木）、5/7（水）、5/8（金）、5/12（火）、6/9（火）
5. 協 力 金唐紙研究所
6. 後 援 入船山記念館、岡谷市教育委員会、  
小樽市教育委員会（旧日本郵船株式会社小樽支店）、孫中山記念会（孫文記念館）  
大仙市教育委員会、東京都教育委員会、東京都公園協会、  
文化財建造物保存技術協会
7. 会 場 公益財団法人 紙の博物館 4 階企画展示室  
〒114-0002 東京都北区王子 1-1-3（飛鳥山公園内）  
TEL:03(3916)2320 FAX:03(5907)7511  
URL: <https://www.papermuseum.jp>
8. 入館料 大人 400 円（320 円）／小中高 200 円（160 円）  
\*（ ）内は 20 名以上の団体料金  
\*身体障がい者手帳、愛の手帳（療育手帳）または精神障がい者福祉手帳を  
お持ちのご本人は無料、介助の方は半額となります。
9. 交 通 JR 京浜東北線 王子駅南口下車 徒歩 5 分  
東京メトロ南北線 西ヶ原駅下車 徒歩 7 分  
東京さくらトラム（都電荒川線） 飛鳥山停留場下車 徒歩 3 分  
都バス 飛鳥山停留所下車 徒歩 4 分
10. お問い合わせ先  
公益財団法人 紙の博物館  
学芸部 小嶋昌美(展示)・平野祐子（広報）  
TEL 03-3916-2320／FAX 03-5907-7511  
E-mail:[gakugei@papermuseum.jp](mailto:gakugei@papermuseum.jp)

広報用画像



画像 1 鹿鳴館壁紙復原金唐革紙

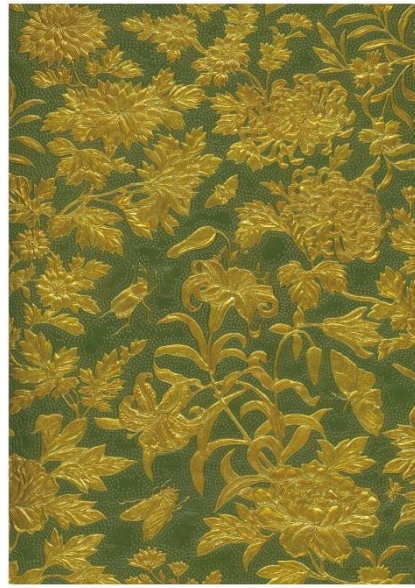

画像 2 旧呉鎮守府司令長官官舎復原金唐革紙



画像 3 金唐紙製作実演会風景



画像 4 金唐革紙切見本



画像 5 金唐革紙用版木ロール

FAX 番号 03-5907-7511 E-mail : [gakugei@papermuseum.jp](mailto:gakugei@papermuseum.jp)

紙の博物館「金唐革紙 ～文明開化を彩った和紙製壁紙～」展担当宛

## 企画展「金唐革紙 ～文明開化を彩った和紙製壁紙～」 広報用画像貸出申込書

本企画展プレスリリースに掲載している画像5点を、広報素材としてご提供します。  
必要事項をご記入の上、FAX かメールでお申込ください。

- \* 画像は企画展の広報用としての使用に限ります。会期終了後の利用、また二次利用はお断りします。
- \* 画像掲載にあたっては、キャプション・クレジットを必ずご記載ください。
- \* 提供した画像は、必ずご利用後、速やかに消去してください。
- \* 基本情報の確認のため、校正を担当者までご送付ください。
- \* 掲載紙・誌等は、担当者までご送付ください。

貴社名：	ご担当者名：
ご住所：〒	TEL： FAX： E-mail：
媒体名：	掲載予定日（号）：
コーナー名：	貸出希望日： 月 日 時頃まで
通信欄：	

印欄	画像番号	キャプション・クレジット
<input type="checkbox"/>	1	鹿鳴館壁紙復原金唐革紙
<input type="checkbox"/>	2	旧呉鎮守府司令長官官舎復原金唐革紙
<input type="checkbox"/>	3	金唐紙製作実演会風景
<input type="checkbox"/>	4	金唐革紙切見本
<input type="checkbox"/>	5	金唐革紙用版木ロール

紙の博物館使用欄 担当

画像送付 / ・ 校正 / ・ 掲載確認 /